

## Bulletin de surveillance épidémiologique 02/2022 (semaines 02/03).

### Du 10/01/2022 au 23/01/2022

- **Arboviroses** : - Pas de cas sur la période.
- **Leptospirose** : - Pas de cas sur la période.
- **Grippe et infection respiratoire** : - Pas de cas sur la période.
- **Covid-19** : - Pas de cas sur la période.
- **Ciguatera** : - Pas de cas sur la période



- ✓ **Recrudescence des cas de ciguatera depuis novembre 2021 à Futuna.**

### ➤ Infection COVID-19 à SARS-CoV-2 :

- Aucun cas à Wallis et Futuna sur la période.
- **450 cas confirmés en 2021** dont **5 cas importés** et **445 communautaires** liés à l'épisode épidémique de mars-avril 2021.
- 360 tests effectués sur la période, dont 100% de tests PCR.

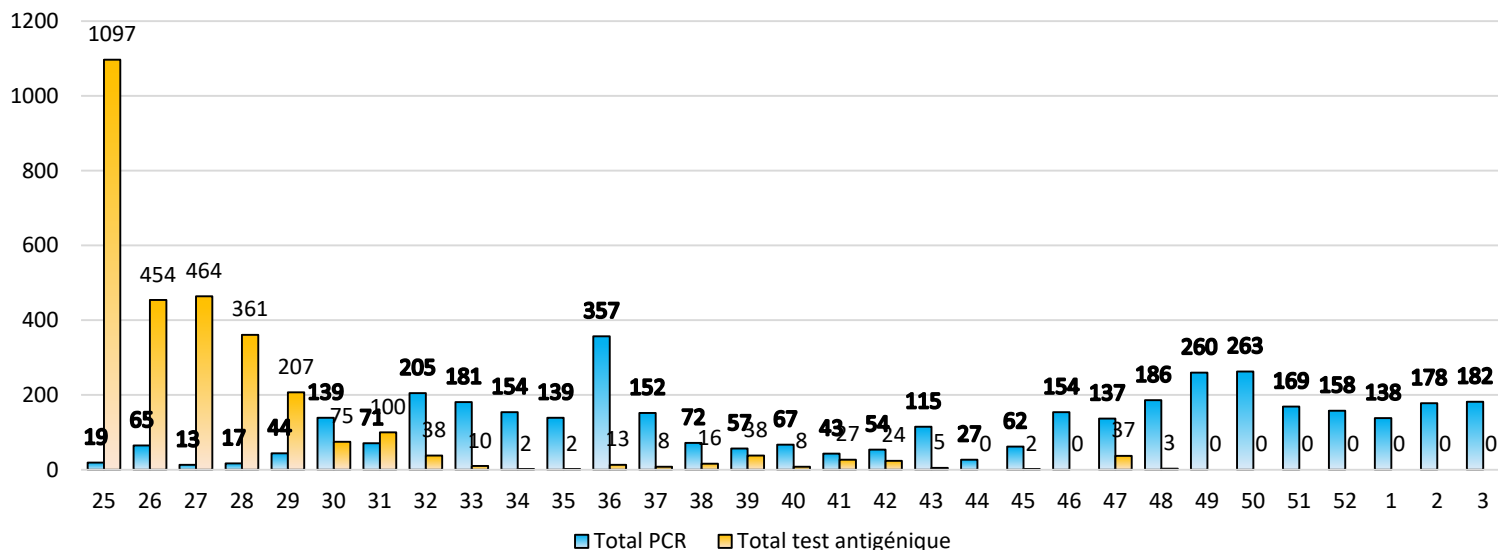

**Graphique 1 : Répartition des tests effectués depuis la semaine 25**

- Technique utilisée au laboratoire : PCR Xpress SARS-Cov-2 sur automate GeneXpert

- **Arboviroses**
- **Dengue** : Pas d'épidémie en cours.

✓ **En 2021 68 cas confirmés à Wallis et Futuna, dont 63 à Futuna et 5 à Wallis.**

-Techniques utilisées au laboratoire : détection de l'antigène NS1 par technique ELISA (BIO-RAD Platelia Dengue NS1 Ag) et par TDR BIOSYNEX DENGUE NS1.

➤ **Leptospirose :**

- Pas de cas sur la quinzaine.

**Pour rappel : en 2021 25 cas confirmés à Wallis et Futuna.**

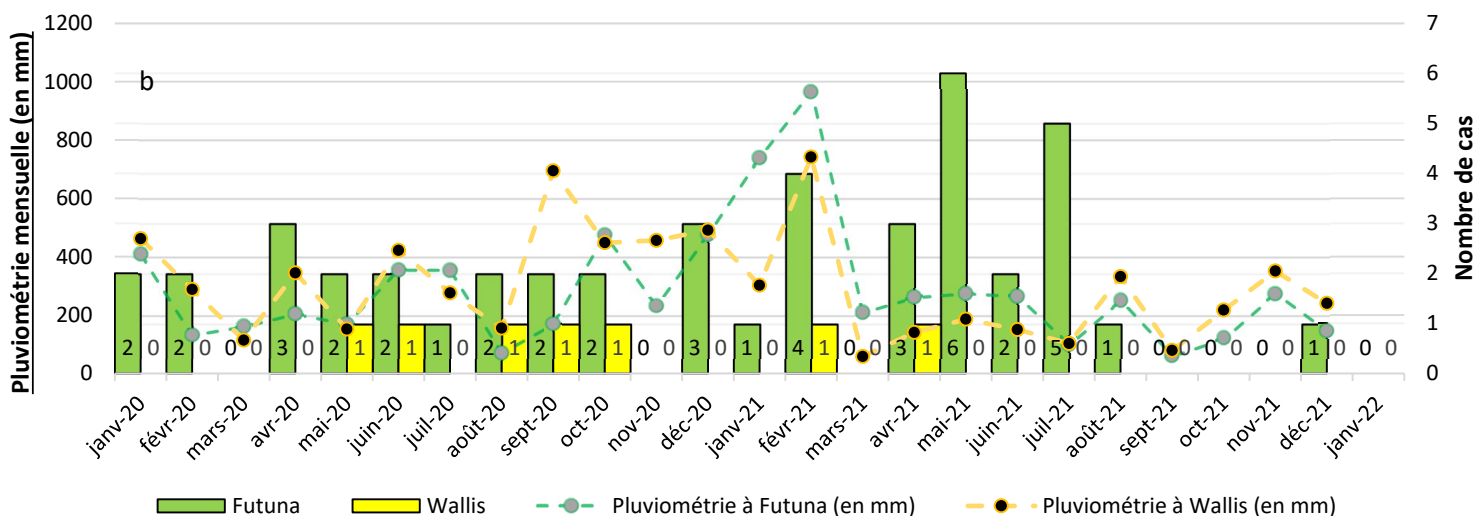

**Graphique 2 : Relevé mensuel des cas de leptospirose confirmés et probables à Wallis et Futuna depuis 2020 et pluviométrie associée.**

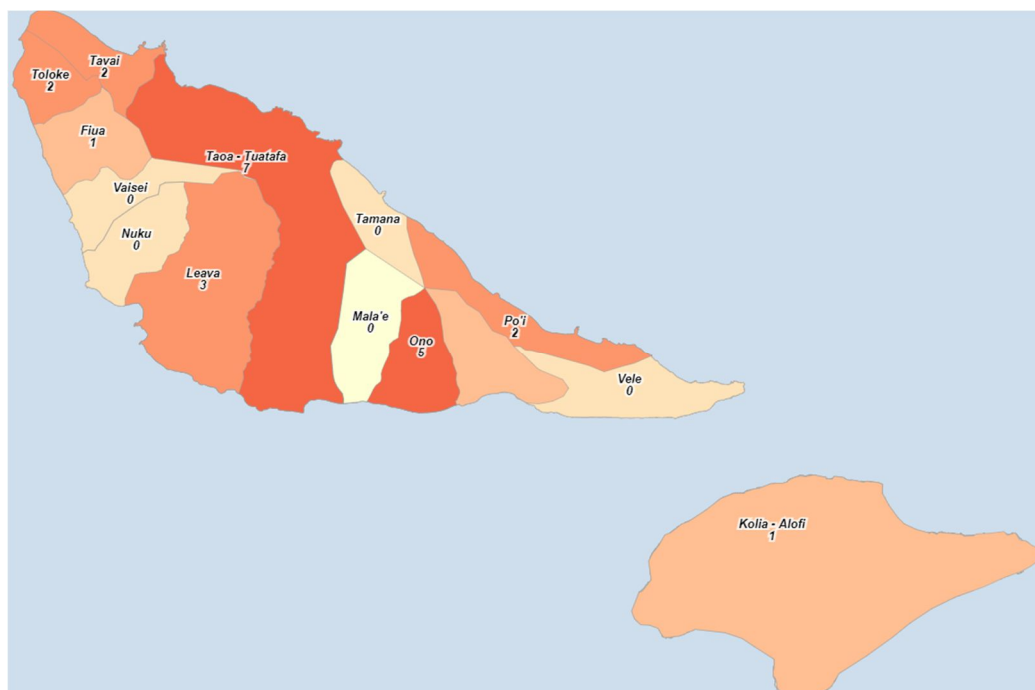

**Carte 1 : Répartition des cas de leptospirose à Futuna, 2021**

- Technique utilisée au laboratoire : Détection des IgM anti-*Leptospira*, kit Panbio *Leptospira* IgM ELISA.

➤ **Syndromes grippaux/IRA :**

➤ **Wallis :**

Pas de dépassement du seuil d'alerte, tous les diagnostics de grippe, VRS, et sars-cov-2 des semaines 02/03 se sont révélés négatifs.

➤ **Futuna :**

Pas de dépassement du seuil d'alerte, tous les diagnostics de grippe, VRS, et sars-cov-2 des semaines 02/03 se sont révélés négatifs.

**Pour rappel : pas de cas de grippe/VRS en 2020 à Wallis et Futuna.**

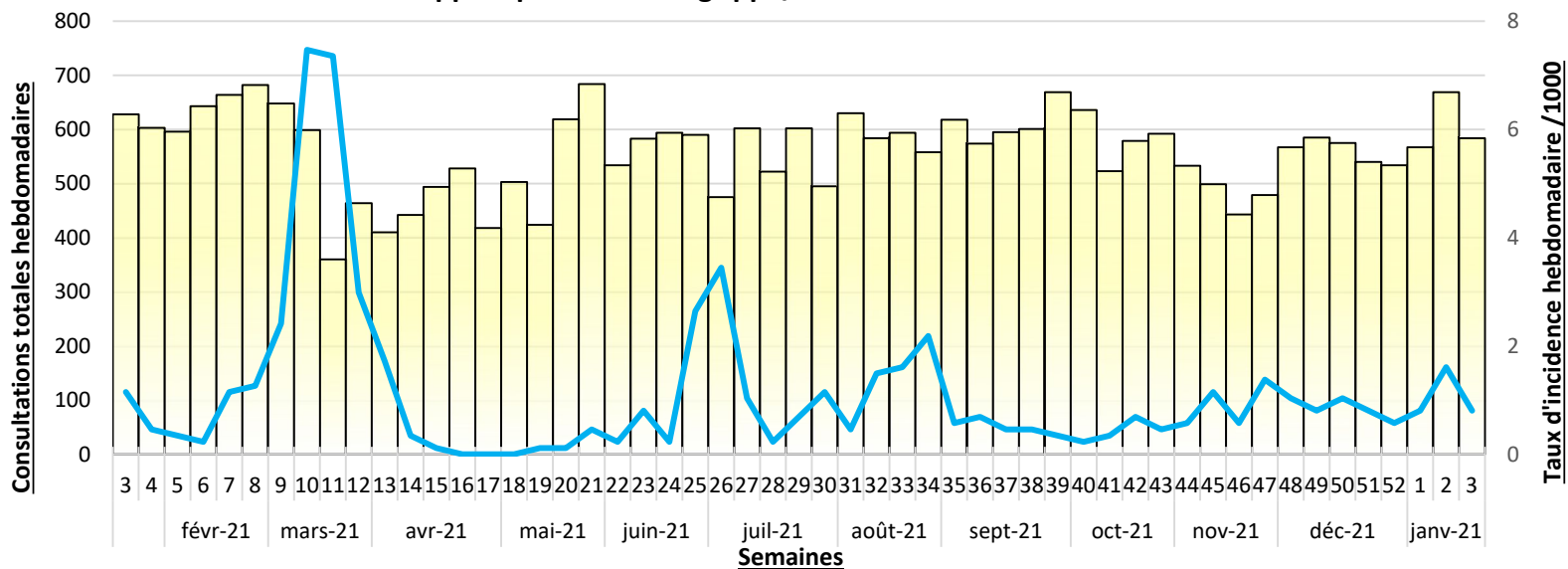

■ Nombre de consultations dans les dispensaires

■ vrs

■ Grippe B

■ Grippe A

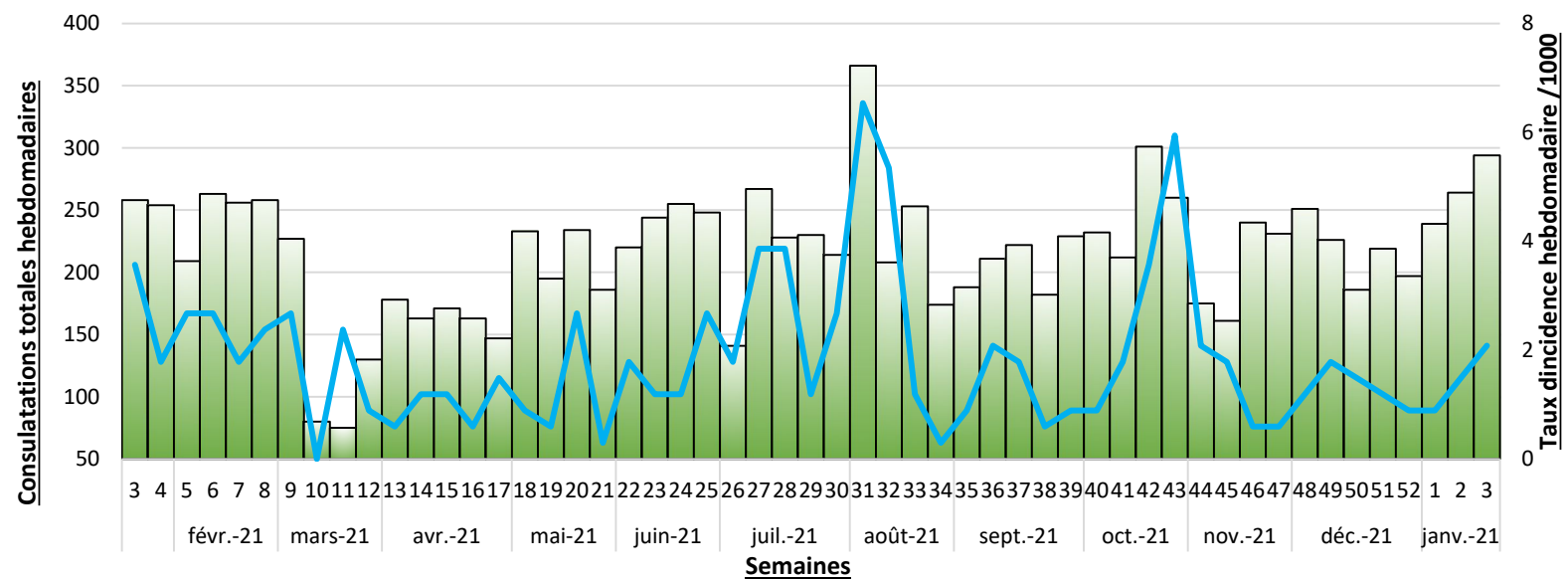

■ Nombre de consultations dans les dispensaires

■ Grippe A

■ VRS

■ Taux d'incidence des syndromes grippaux hebdomadaire/1000

**Graphiques 3 et 4 : Taux d'incidences hebdomadaires des syndromes grippaux et consultations totales à Wallis et Futuna depuis 2020.**

- Technique utilisée au laboratoire : TDR BIOSYNEX INFLUENZATOP/Xpert Xpress Flu/RSV

➤ **Surveillance syndromique des diarrhées, fièvres éruptives, fièvres prolongées, syndromes dengue-like :**

➤ **Wallis :**

Pas de dépassement des seuils en semaine 02/03.

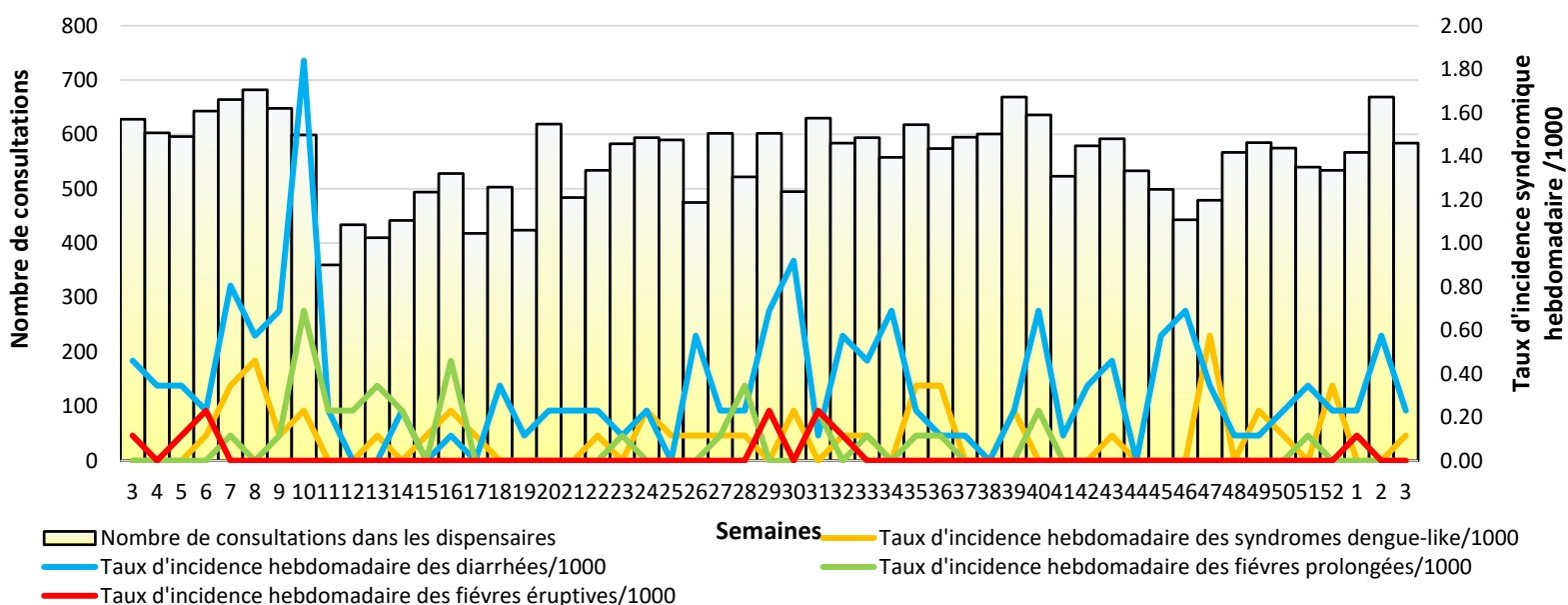

➤ **Futuna :**

Pas de dépassement des seuils en semaine 02/03.

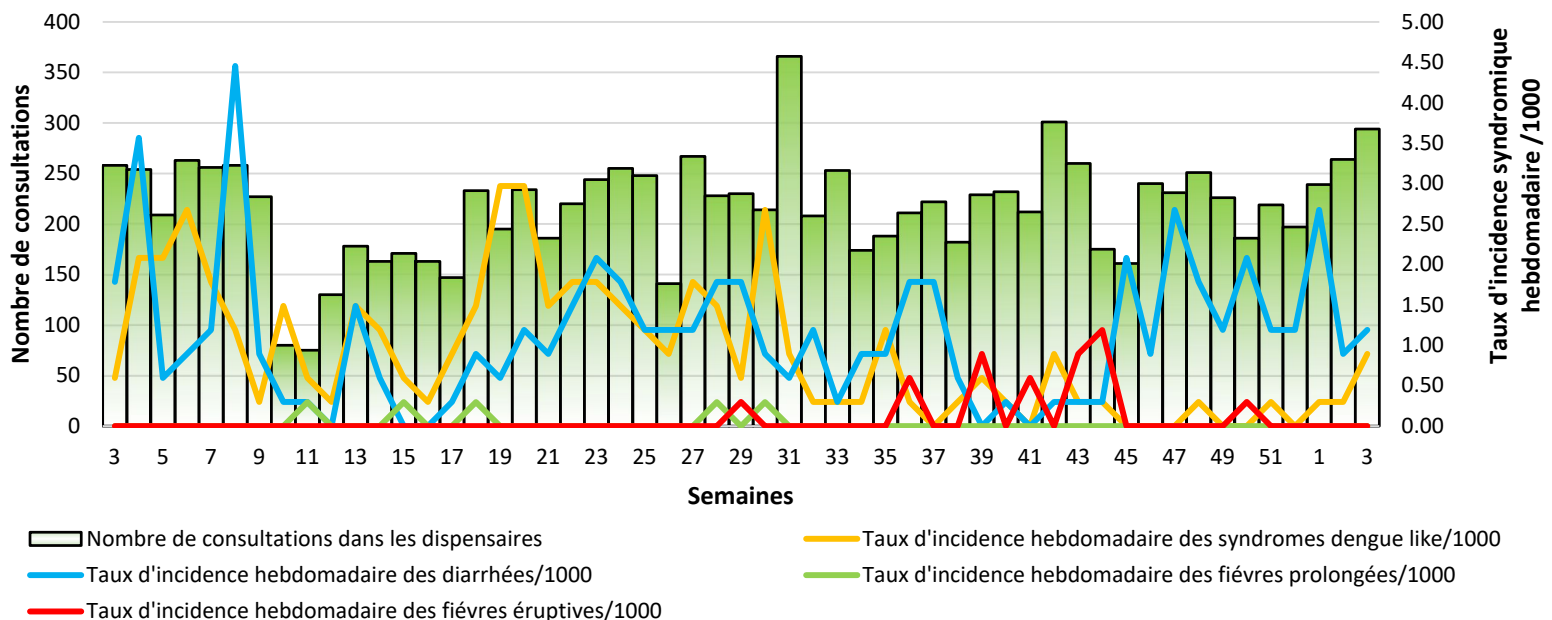

**Graphiques 5 et 6 : Surveillance syndromique des diarrhées, fièvres éruptives, fièvres prolongées et syndromes dengue-like à Wallis et Futuna depuis 2020.**

➤ **Ciguatera :**

- Pas de cas sur la quinzaine.

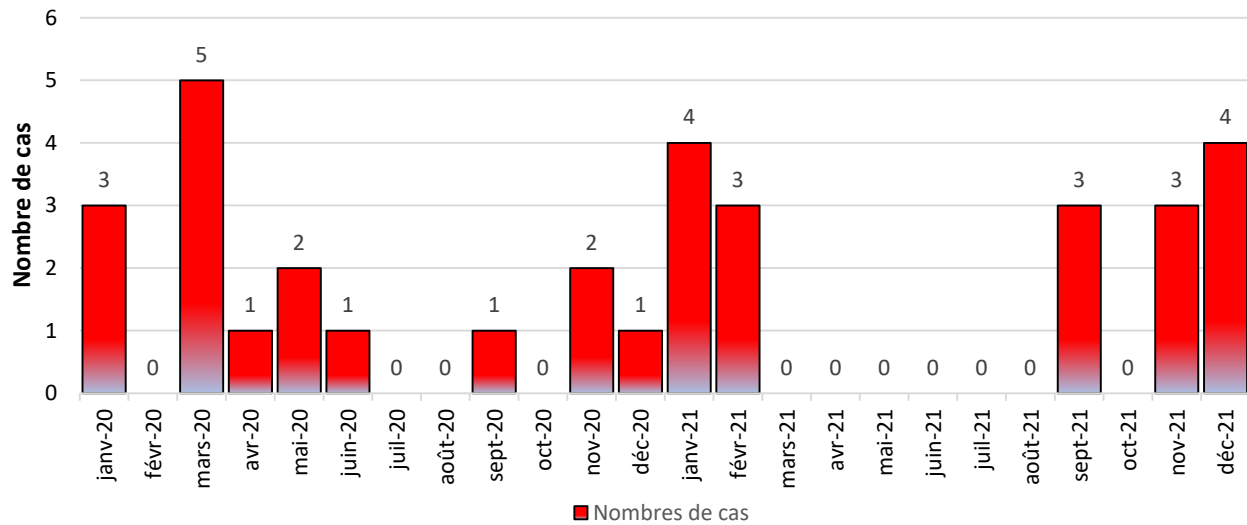

**Graphiques 7 : Évolution mensuelle du nombre de cas de ciguatera à Futuna depuis 2020**

***Merci à l'ensemble des médecins déclarants et des secrétaires pour la transmission des données, pour toutes questions sur la veille :***

[clement.couteaux@adswf.fr](mailto:clement.couteaux@adswf.fr)